

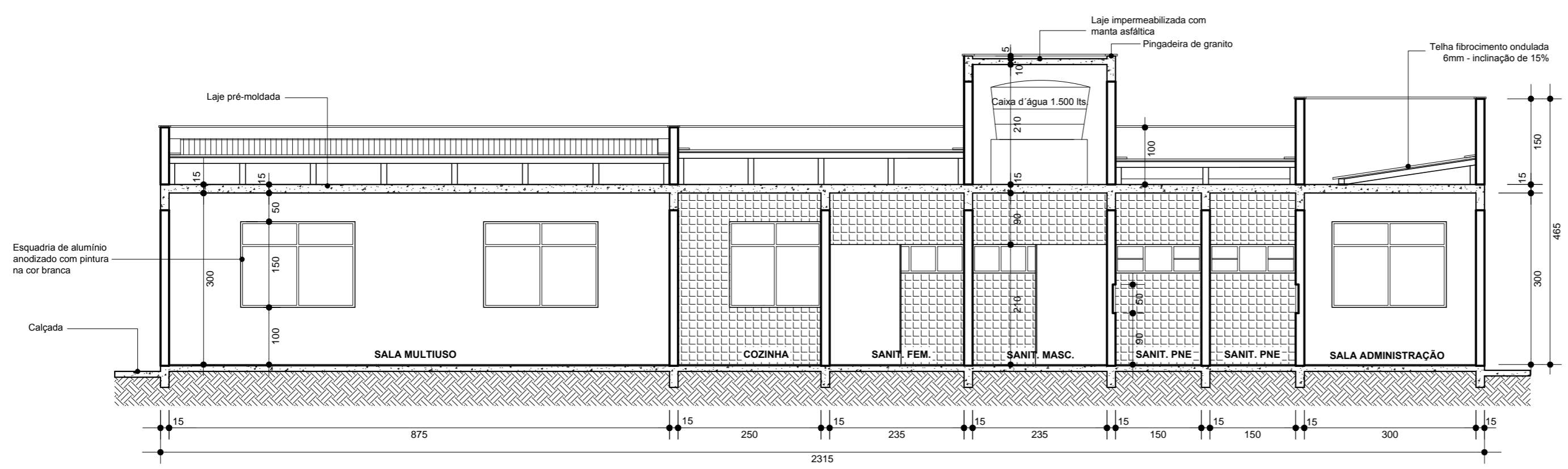

**CORTE AA**  
ESCALA: 1:75

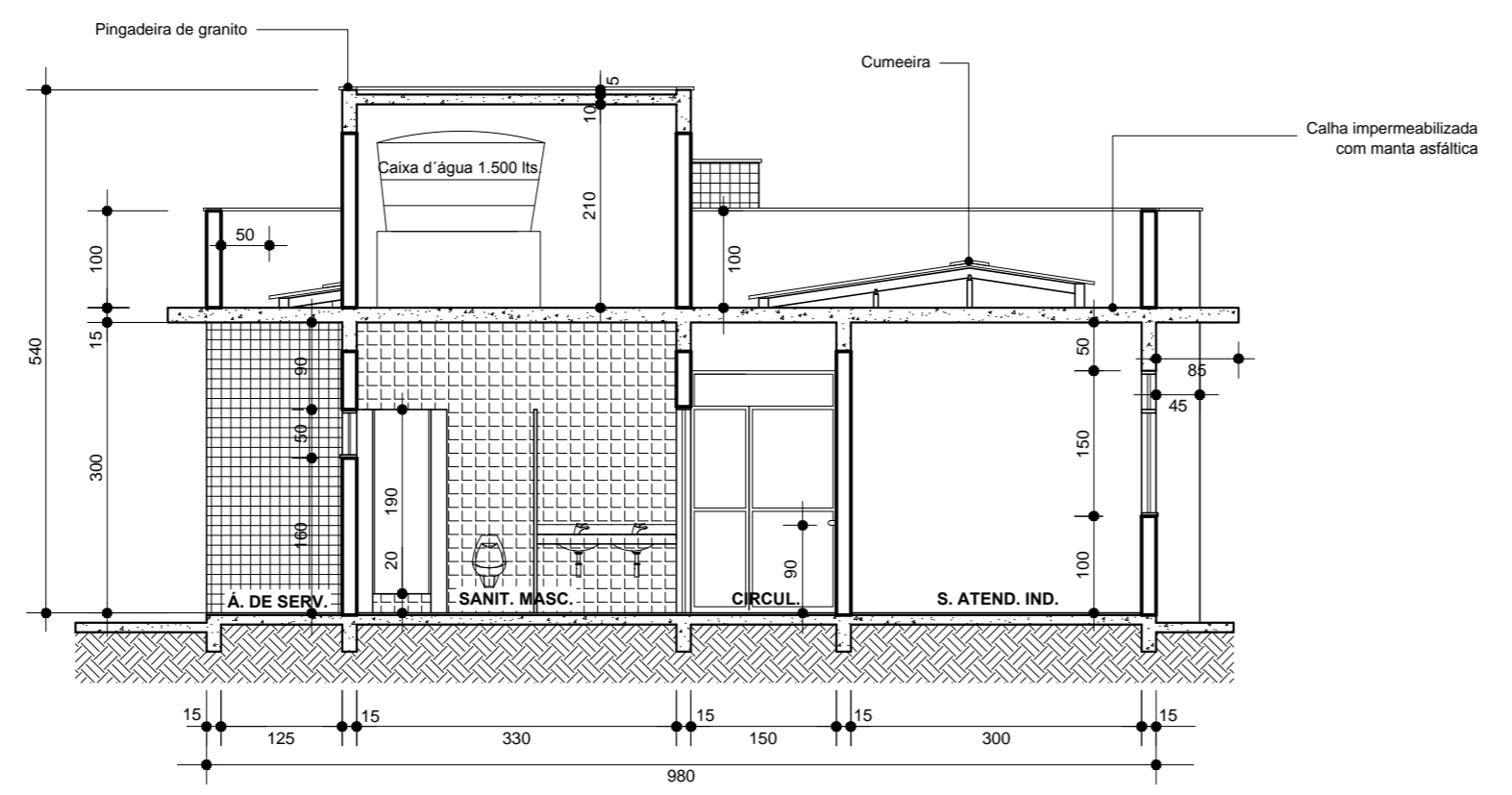

**CORTE BB**  
ESCALA: 1:75



**CORTE CC**  
ESCALA: 1:75

**ESTADO DE SANTA CATARINA**  
 SECRETARIA DE ESTADO DA INFRA ESTRUTURA  
 DEPARTAMENTO ESTADUAL DE INFRA ESTRUTURA  
**DEINFRA** DIRETORIA DE OBRAS CIVIS - **DIOC**

NOME DO PROJETO : <b>SST - SECRETARIA DE ESTADO DA ASSISTENCIA SOCIAL, TRABALHO E HABITAÇÃO</b>		REF.:
LOCAL: <b>DIVERSAS LOCALIDADES DO ESTADO</b>		
TIPO DE PROJETO: <b>ARQUITETÔNICO</b>	3025 - 03	
CARACTERÍSTICAS: <b>PROJETO PADRÃO - CREAS</b>	06	
<b>CORTES AA, BB E CC</b>		
AUTOR DO PROJETO: <b>ARQ. ELSA CRISTINA DE ABREU KONESCKI</b> CAU: 17.047-0/SC		
<b>ARQ. RICARDO DE FREITAS</b> CAU: 31.474-9/SC		
ÁREA: 220,04 m2	ESCALA: 1:75	DATA: AGOSTO/2012
		DES.: WERNER FRANCO