

Corte E-E
escala 1:50

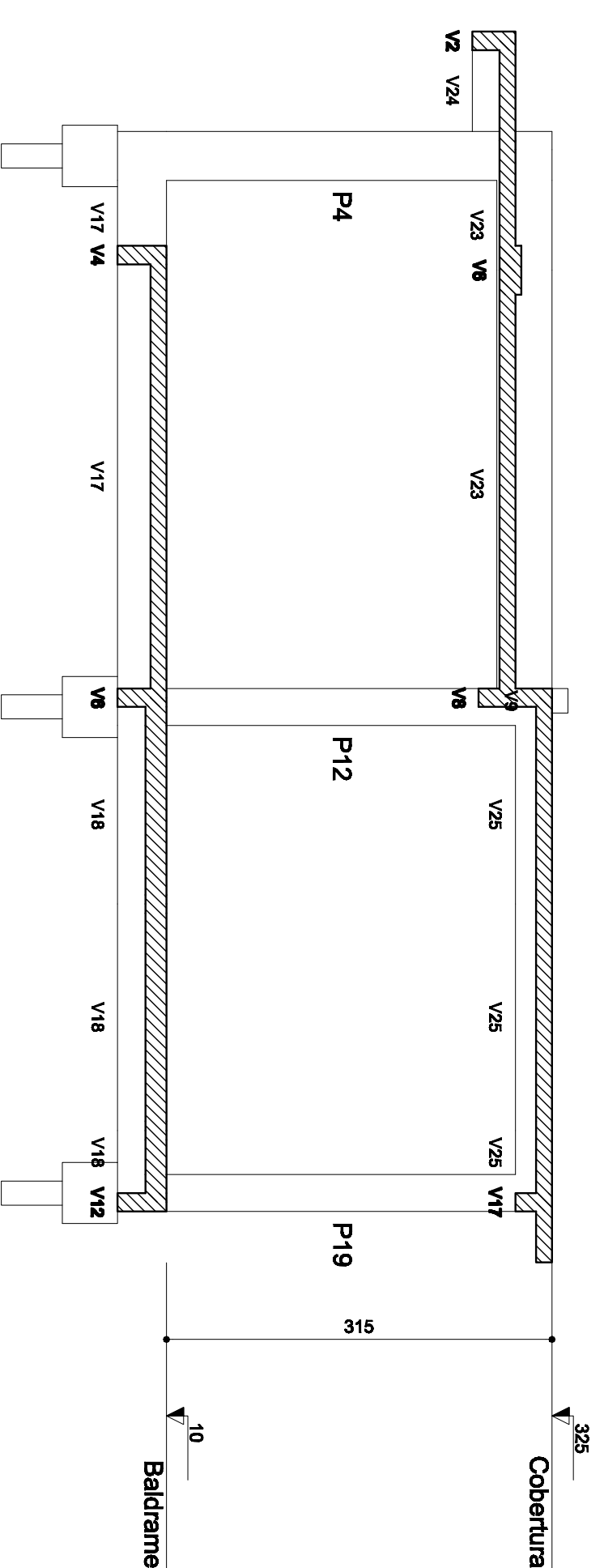

Corte C-C
escala 1:50

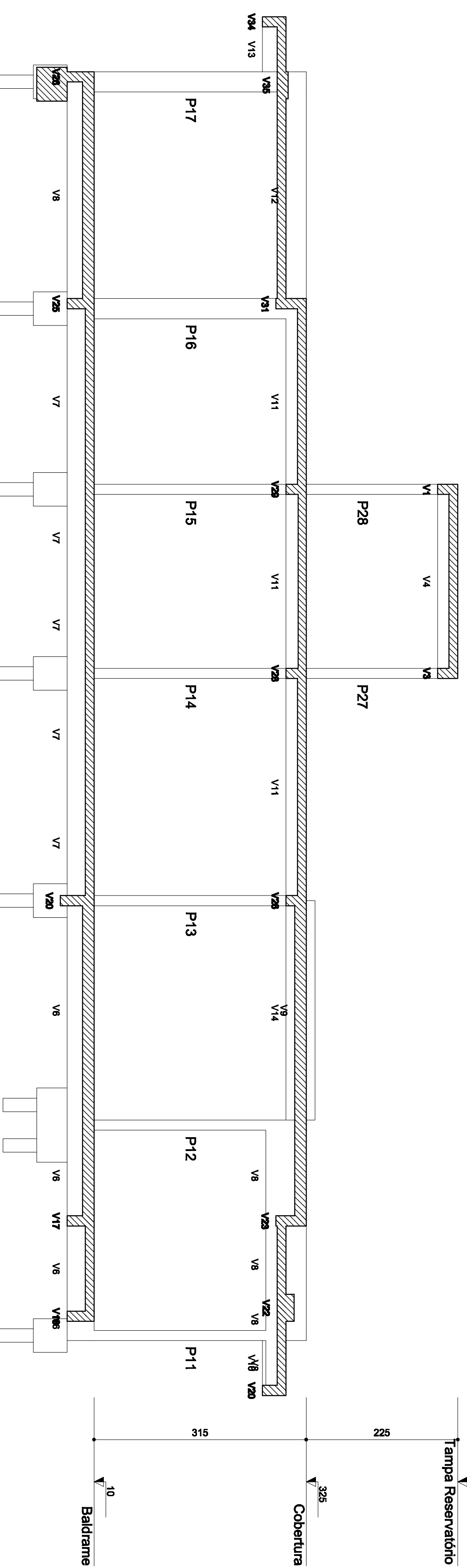

Corte B-B
escala 1:50

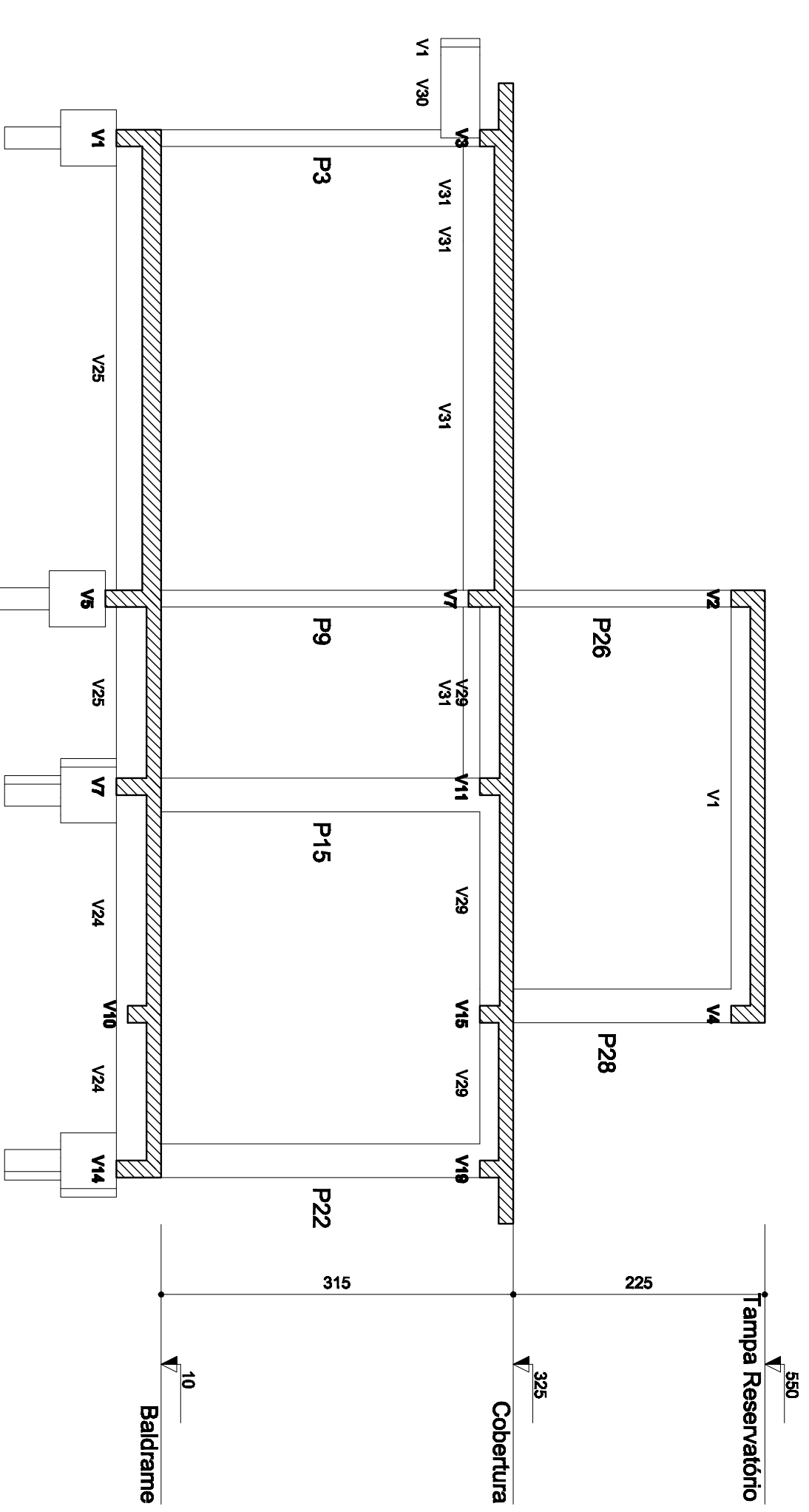

Corte D-D
escala 1:50

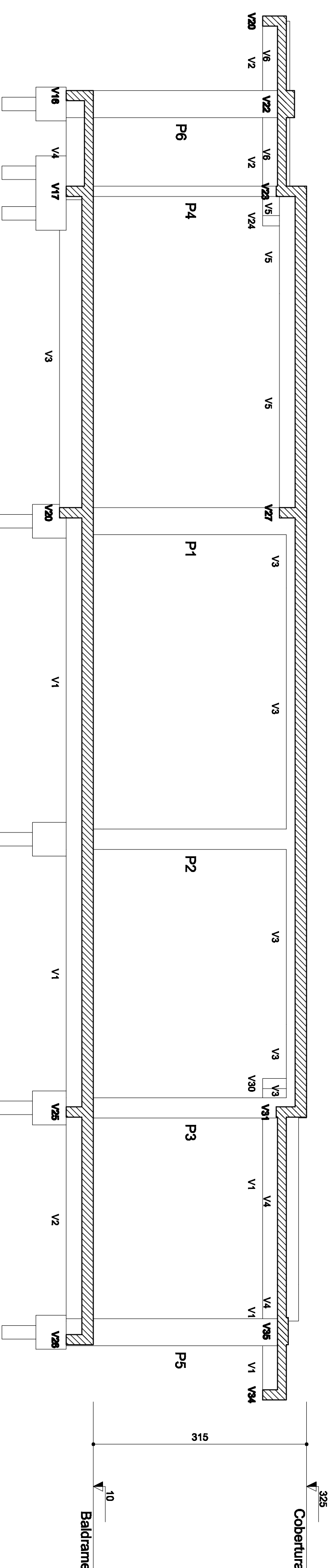

Corte A-A
escala 1:50

Elemento	Características dos materiais		Acabamento
	Esp. (cm)	Densidade (kg/m³)	
Viga	300	2400	80
Pilares	300	2400	80
Superfícies	200	2100	80

ESTADO DE SANTA CATARINA
SECRETARIA DE ESTADO DA INFRA-ESTRUTURA
DEPARTAMENTO ESTADUAL DE INFRA-ESTRUTURA
DIRETORIA DE OBRAS CIVIS - DIOC

DIOC

NOME DO PROJETO: **GRUPO RESERVA DE ÁGUA**
DE ASSINTEC SOCIAL, TRATAMENTO E INSTALAÇÃO

LOCAL: **ESTRELA DO NORDESTE**

TIPO DE PROJETO: **ESTRUTURAL**

CARACTERÍSTICAS: **PROJETO PADRÃO - CWS**
CORTES ESTRUTURAIS COM BLOCOS

PRELIMINAR: **TODOS**

AUTOR DO PROJETO: **DR. CARLOS EDUARDO DE MOURA**
ANÁLISE ENGENHARIA E AVANÇOS LTDA

ÁREA: 160,31 m²

ESCALA: INDIVIDUAL

DATA: 08/09/2023

REF: **17**

DR. EDUARDO PINHEIRO