

FACHADA LATERAL ESQUERDA

ESCALA: 1:75

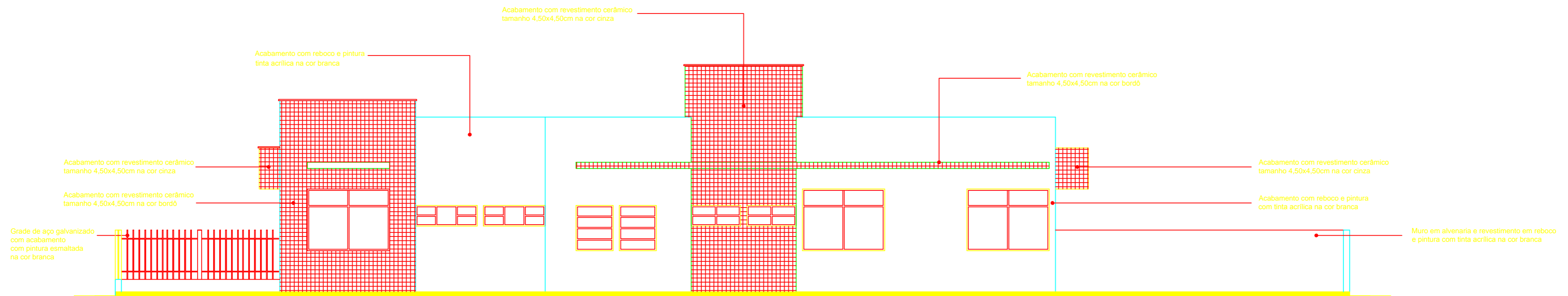

FACHADA LATERAL DIREITA

ESCALA: 1:75

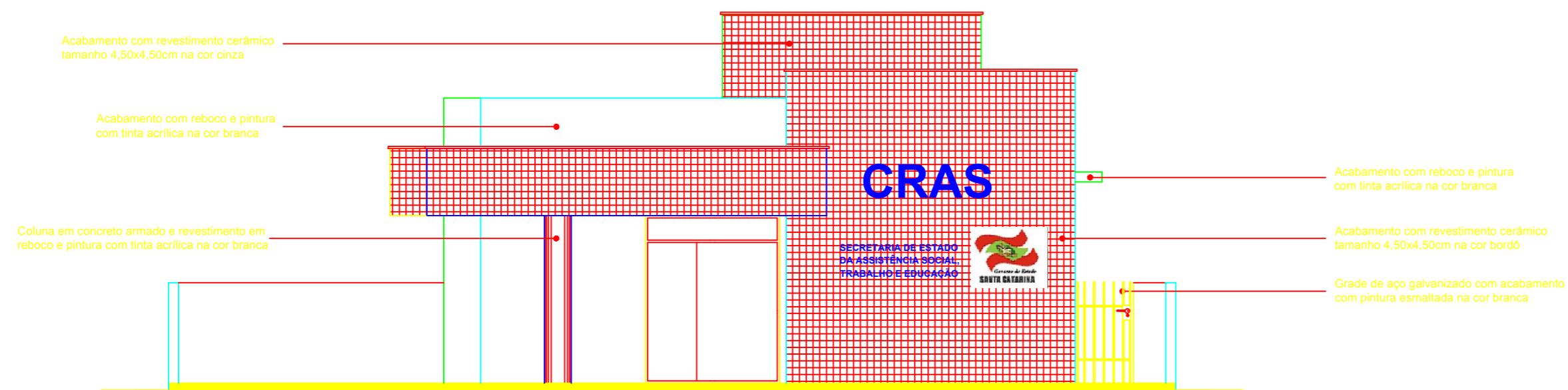

FACHADA FRONTAL

ESCALA: 1:75



ESTADO DE SANTA CATARINA
SECRETARIA DE ESTADO DA INFRA ESTRUTURA
DEPARTAMENTO ESTADUAL DE INFRA ESTRUTURA
DIRETORIA DE OBRAS CIVIS - DIOC

NOME DO PROJETO : SST - SECRETARIA DE ESTADO DA ASSISTÊNCIA SOCIAL, TRABALHO E HABITAÇÃO

REF.:

LOCAL: DIVERSAS LOCALIDADES DO ESTADO

TIPO DE PROJETO: ARQUITETÔNICO

3024 - 03

CARACTERÍSTICAS: PROJETO PADRÃO - CRAS

FACHADA FRONTAL E LATERAIS

AUTOR DO PROJETO: ARQ. ELSA CRISTINA DE ABREU KONESCKI

CAU: 17.047-0/SC

ARQ. RICARDO DE FREITAS

CAU: 31.474-9/SC

04

ÁREA: 169,06 m2

ESCALA: 1:75

DATA: AGOSTO/2012

DES.: WERNER FRANCO